

# APIARIUM RECONCO TRAIL

## ~ REGLAMENTO ~

### 1. ORGANIZACIÓN

- La sección Trail perteneciente a la asociación Centro Excursionista de Biar (G03640034), con colaboración del M.I ayuntamiento de Biar y empresas colaboradoras organizan el evento deportivo APIARIMU RECONCO TRAIL (ART), que se celebrará el día domingo 6 de abril de 2025 en el ámbito geográfico de las montañas de la localidad, con salida en el paseo del plátano y ascendiendo hasta las faldas DE “nuestro” Reconco en su modalidad Trail.
- La ART contará de 3 carreras/modalidades: Trail 22K, Sprintrail 14K y marcha senderista 12K (no competitiva).
- Se estipula un tiempo máximo para la realización de cada una de las modalidades especificado y desglosado en los recorridos de cada una de las pruebas.
- Para participar en las pruebas competitivas (22k y 14 k) es obligatorio ser mayor de 16 años cumplidos el día de la prueba y mayor de 14 años con consentimiento firmado y acompañado persona responsable durante todo el recorrido.

### 2. RECORRIDOS

El itinerario transcurre por terreno de montaña, caminos, pista forestal y sendas de la Sierra de Biar: cada participante debe ser plenamente consciente de la longitud y dificultad de la prueba que vaya a realizar. Por tanto, deben prever que su indumentaria, calzado, así como las condiciones físicas necesarias, sean las más apropiadas para la realización de la prueba.

El recorrido está marcado por la Organización con balizas de color vivo, banderolas y otros elementos de señalización ubicados a intervalos regulares dependiendo de la tipología del terreno y de los caminos, siendo responsabilidad de cada participante localizar la señalización y seguirla. Además, con fin de facilitar la correcta ejecución de los recorridos, soporte y comunicación se dispondrá de personal voluntario en aquellos cruces y cortes de caminos que inviten a la confusión.

**Descripción del recorrido.** A las 9 de la mañana, desde el paseo del plátano, dan comienzo nuestras tres pruebas donde, tras un breve callejeo nos adentramos en el monte por pista. Desde la salida del pueblo siempre se va subiendo con repechos, pero pronto, justo en el Ave María, empieza una bonita senda que, aunque en su inicio es pronunciada, enseguida empieza a ser más suave.

Poco a poco se va convirtiendo en senda de bajada, llevándonos a Fontanelles donde, tras un poco de pista llegamos a la primera subida importante. Un km de una senda frondosa y exigente para llegar al primero de los avituallamientos, compartido por las tres pruebas donde se separan los recorridos.

En primer lugar, siguiendo con el Trail, después de haber cargado fuerzas, seguimos por un breve trozo de pista para llegar a la primera bajada, donde habrá que tener mucha precaución. Desde abajo se realiza la subida al primero de nuestros cortafuegos, duro a la vez que bonito. Y al coronar, casi enseguida, empezamos el segundo de los cortafuegos, menos duro, pero con un recorrido de campo a través muy bonito para llegar al segundo avituallamiento.

Seguidamente, en el camino de Benassait torcemos a la derecha para afrontar otra subida por el pinar de Camús de considerable dureza. Tras superarla, un merecido premio en la Fuente del Chorro, un lugar precioso donde poder refrescarse.

A continuación, nos encontraremos el último de los avituallamientos, en el comienzo del sendero botánico, una zona de microrreserva de importancia por la cual deberemos de transitar con el mayor de los respetos. Se trata de una subida exigente que nos lleva hasta el alto del Reconco para afrontar una bajada divertida ya dirección a Biar.

En cuanto a las distancias de sprint y senderistas, desde el primero de los avituallamientos (km 6'8) afrontarán una cómoda bajada desde el Alto del Runal, pasando por les Casetes de Gil que, acabando con una senda muy agradable y bonita, llegarán al segundo de sus avituallamientos. Aquí los senderistas ya seguirán hacia el pueblo con la mayor atención, pues es una carretera y solo encontrarán señales. Por otra parte, el Sprint Trail afrontará la última de las subidas de la prueba, una senda exigente que se transforma en pista de montaña para llegar a la senda que desciende del Reconco por donde confluirá con el Trail y que ya nos llevará a Biar tras una bajada divertida.

## 2.1. TRAIL 22K

- Recorrido competitivo, circular y con salida y regreso en el paseo del Plátano.
- Hora de salida: 9:00h.
- Desnivel Positivo +: 1200
- Obligatoriedad tener cumplidos los 16 años el día de la prueba.
- Obligatoriedad de portar dorsal visible y pasar por los puntos de paso de la prueba.
- Tiempo máximo para la realización de la prueba 5h.
- Puntos de Corte: Los corredores que sobrepasen ese tiempo deberán retirarse de la prueba ya que ni la organización ni los servicios de asistencia pueden garantizar su cobertura. Así mismo los “corredores escoba” o el responsable de cada control tendrán potestad para retirar de la prueba a cualquier corredor si su tiempo en carrera o su estado de salud así lo aconseja.
- El corredor que se retire deberá avisar al puesto de control más próximo y entregar el chip de control a la organización.
- MATERIAL OBLIGATORIO Y RECOMENDADO: cada participante asume íntegramente los riesgos y consecuencias derivadas de su participación. Obligatoriedad de calzado propio para la montaña, móvil con batería y silbato; como organización recomendamos para fomentar la integridad física y posibles consecuencias: reserva calórica, reserva líquida 1 l y envase (bidón/vaso) gorra o visera y manta térmica de supervivencia e indumentaria apta para el desarrollo.
- AVITUALLAMIENTOS: Un total de 3 durante la prueba (líquido y sólido) ubicados en los kilómetros (6,12 y 17) más avituallamiento final. En el km 15 se pasa por la fuente del chorro en la que se puede disponer de su agua para refrescarse y beber. No se pondrán vasos en ningún avituallamiento.

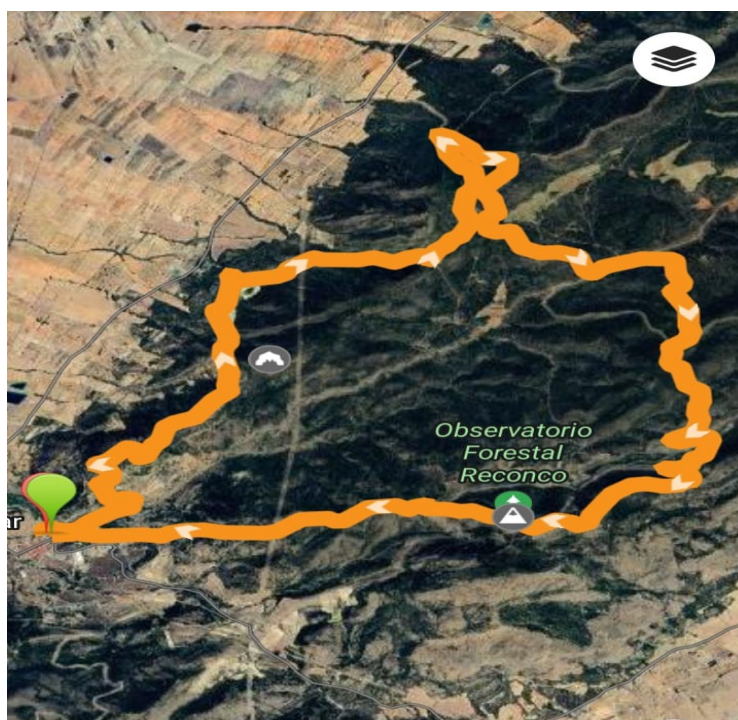

## 2.2. TRAIL 14K

- Recorrido competitivo y circular. Con salida y regreso en el paseo del Plátano.
- Hora de salida: 8:30 h.
- Desnivel Positivo: 600+
- Obligatoriedad tener cumplidos los 16 años el día de la prueba.
- Obligatoriedad de portar dorsal visible y pasar por los puntos de paso de la prueba.
- Tiempo máximo para la realización de la prueba 3.5 h
- Puntos de Corte: Los corredores que sobrepasen ese tiempo deberán retirarse de la prueba ya que ni la organización ni los servicios de asistencia pueden garantizar su cobertura. Así mismo los **“corredores escoba”** o el responsable de cada control tendrán potestad para retirar de la prueba a cualquier corredor si su tiempo en carrera o su estado de salud así lo aconseja.
- El corredor que se retire deberá avisar al puesto de control más próximo y entregar el chip de control a la organización.
- MATERIAL OBLIGATORIO Y RECOMENDADO: cada participante asume íntegramente los riesgos y consecuencias derivadas de su participación.  
Obligatoriedad de calzado propio para la montaña, móvil con batería y silbato; como organización recomendamos para fomentar la integridad física y posibles consecuencias: reserva calórica, reserva líquida 1 l y envase (bidón/vaso) gorra o visera y manta térmica de supervivencia e indumentaria apta para el desarrollo.
- AVITUALLAMIENTOS: Un total de 2 durante la prueba (líquido y solido) ubicados en los kilómetros 6 y 11 más el avituallamiento final.

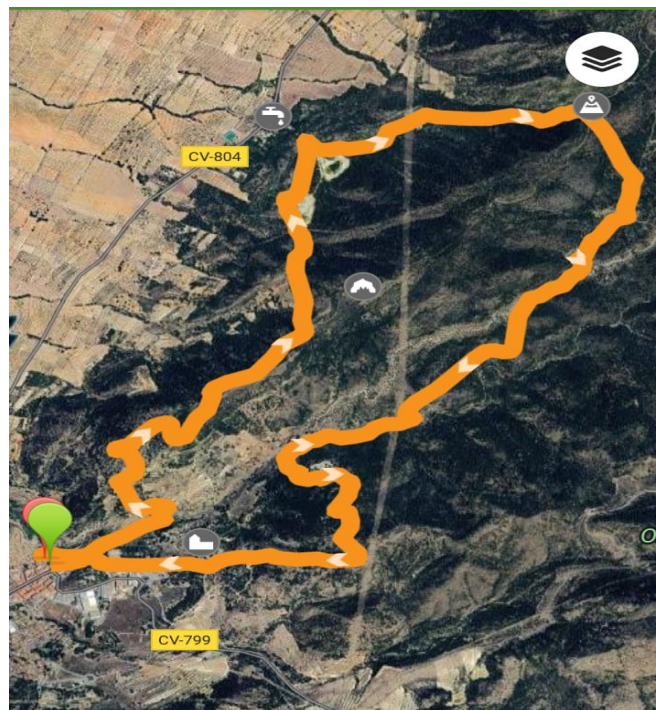



### 2.3. MARHA SENDERISTA 12K

- Recorrido NO competitivo y circular. Con salida y regreso en el paseo del Plátano.
- Hora de salida: 9:00 h.
- Desnivel Positivo: 400+
- Obligatoriedad tener cumplidos los 16 años el día de la prueba o 14 con autorización.
- Posibilidad de participar menores de edad acompañados y bajo el consentimiento firmado en la aceptación del reglamento por parte de sus progenitores o persona responsable.
- Obligatoriedad de portar dorsal visible y pasar por los puntos de paso de la prueba.
- Tiempo máximo para la realización de la prueba 5h.
- Puntos de corte. Los corredores que sobrepasen ese tiempo deberán retirarse de la prueba ya que ni la organización ni los servicios de asistencia pueden garantizar su cobertura. Así mismo los **“corredores escoba”** o el responsable de cada control tendrán potestad para retirar de la prueba a cualquier corredor si su tiempo en carrera o su estado de salud así lo aconseja.
- El corredor que se retire deberá avisar al puesto de control más próximo y entregar el chip de control a la organización.
- MATERIAL OBLIGATORIO Y RECOMENDADO: cada participante asume íntegramente los riesgos y consecuencias derivadas de su participación. Obligatoriedad de calzado propio para la montaña, móvil con batería y silbato; como organización recomendamos para fomentar la integridad física y posibles consecuencias: reserva calórica, reserva líquida 1L y envase (bidón/vaso) gorra o visera y manta térmica de supervivencia e indumentaria apta para el desarrollo. Hay que llevar teléfono con batería y el número de la organización en contactos.
- AVITUALLAMIENTOS: Un total de 2 durante la prueba (líquido y solido) ubicados en los kilómetros 6 y 11 más avituallamiento final.

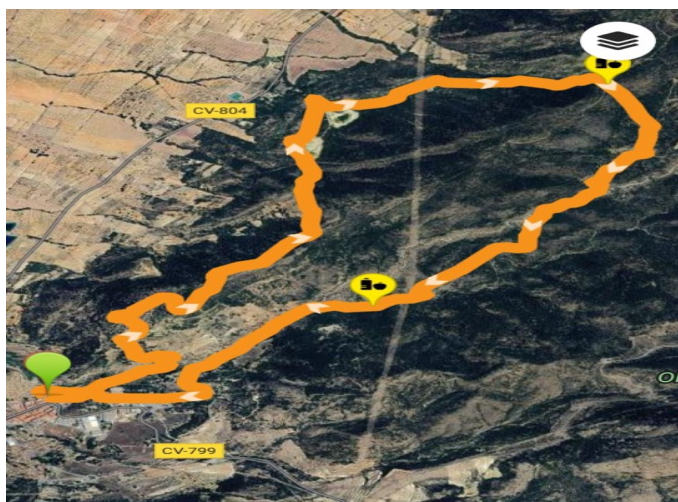

### 2.4. Abandonos

Si algún participante decide abandonar la competición, es aconsejable que lo haga en un punto de avituallamiento o en un cruce donde pueda ser atendido por voluntarios de la organización.

Si esta primera premisa no es objetiva por lesión u otras circunstancias deberá contactar con los responsables de la organización al teléfono 645 265 728.

Recordar que lo primero es la salud y bienestar de todos los participantes siendo obligatorio el derecho de deber de socorro antes que priorizar cualquier resultado final de las pruebas.

### 3. INSCRIPCIONES

La fecha de apertura de inscripciones será el **día 6 de diciembre de 2024** y finalizará el **2 de abril de 2025** o a hasta agotar el límite máximo de participantes en cada prueba mediante la página de eventos [www-multiesport.es](http://www-multiesport.es)

Los participantes NO federados deberán contratar el seguro de accidentes en el momento de la inscripción.

- Se considera federados a los poseedores de licencia de la federación de montaña con cobertura para carreras de montaña. Los corredores y corredoras que posean seguro deportivo privado podrán subir la imagen de la póliza del seguro con sus datos personales, siempre y cuando, el seguro privado esté vigente el día de la prueba. Las coberturas del seguro privado para una carrera de montaña deben ser revisadas por el propio asegurado. El club no se hace responsable de los que pudiese suceder ante accidentes deportivos no cubiertos por el seguro del corredor o corredora.

Por motivos medioambientales y para garantizar la calidad del evento se establecerán los siguientes límites de participaciones por carrera:

**22K: 200**

**14K: 200**

**MARCHA K12: 200**

- Derechos de la inscripción:
  - Participación en la prueba.
  - Asistencia médica en carrera.
  - Bolsa del corredor
  - Avituallamientos en carrera.
  - Traslado meta en caso de no poder continuar
  - Descarga de fotografías del evento.
  - Servicio de duchas en el polideportivo de Biar.

**! No se admitirán inscripciones fuera de plazo o cubierto el cupo de inscritos**

#### 3.1. Precios inscripción

Los precios de la inscripción, según modalidad, son:

Modalidad	Federados	No federados
22K	22€	25€
14K	22€	25€
12K	15€	18€

### 4. POLÍTICA DE DEVOLUCIONES

En caso de que no se pudiese realizar la prueba por las restricciones sanitarias, se devolvería el 100% del importe de la inscripción, salvo que ya se disponga del material deportivo de la bolsa del corredor, que en cuyo caso se hará entrega de la misma a los participantes, descontando el tanto por ciento de su gasto, así como los gastos de gestión.

En el resto de los casos, y con motivo justificado, la organización facilitará la devolución de un 75% del valor total de la inscripción, solicitándolo mediante correo electrónico [apiariumtrailbiar@gmail.com](mailto:apiariumtrailbiar@gmail.com). Por cuestiones organizativas, para conseguir esta devolución, se establece como plazo máximo hasta el día 18 de marzo.

Pasada esa fecha, por cuestiones organizativas no se admitirán devoluciones, ni cambios.

\*La organización se reserva el derecho de realizar cualquier cambio en el presente reglamento por necesidades organizativas o por el beneficio de los participantes, debiendo comunicarlo a los mismos lo antes posible y a través de los medios que se disponga

#### **4.1. Cancelación por fuerza mayor antes de la prueba**

La organización podrá suspender la prueba, si las condiciones meteorológicas así lo aconsejasen, si establecen alerta 3 de incendios o por otras de fuerza mayor similar. En este caso los derechos de inscripción NO serán devueltos.

En este caso se entregará la bolsa del corredor a cada uno de los participantes. Días a convenir e información a través de redes sociales y correo electrónico.

#### **4.2. Cambio de tarifa / modalidad**

Se podrá hacer cambio de tarifa hasta 12 días antes de la prueba. Si en alguna distancia se completa el cupo de inscritos no será posible el cambio a ella. En caso de pasar a una distancia menor NO se devolverá la diferencia y en caso de cambiar a una distancia superior se abonará la diferencia.

#### **4.3. Cesión del dorsal**

Durante el periodo en el que las inscripciones estén abiertas se podrá solicitar el cambio de titularidad (cesión de dorsal) o de modalidad.

#### **4.4. Bolsa del corredor**

La organización informará de la fecha límite para asegurar la talla de la camiseta, después de esa fecha según existencias disponibles.

En caso de una vez realizada la inscripción se quiere cambiar la talla de la camiseta se podrá realizar en la web de la empresa de evento contratada introduciendo los datos del corredor y “modificar mi inscripción”. Hasta el límite de fecha mencionado.

En el caso de que un corredor no se presente el día de la prueba la bolsa del corredor se podrá entregar portando una persona la foto DNI.

### **5. RECOGIDA DEL DORSAL**

- Se podrá recoger dorsal el día previo a la prueba (sábado 5-04-2024) en horario de 17:00h a 21:00h en el “Maset del estudiants” ubicado en el paseo del plátano.
- Mismo día de la prueba (domingo 06/04/2024) hasta 30 minutos antes de cada una de las pruebas.

- Queda totalmente prohibido correr con el dorsal de cualquier otro participante inscrito sin haber realizado el proceso de cambio debidamente y en el plazo establecido.

*Se recomienda buena organización personal para la recogida de dorsales puesto que, está totalmente prohibido NO portar el dorsal.*

## **6. CATEGORÍAS**

- Sénior: de 24 a 39 años.
- Veteranos: de 40 a 49 años.
- Máster: a partir de 50 años.

*Deberá haber un mínimo de 4 participantes para que la categoría sea efectiva.*

## **7. PREMIOS Y OBSEQUIOS**

**HORA: 13:00H**

ART 22K:

- Trofeo a los 3 primeros en la clasificación general Masculino y Femenino de cada categoría (senior, veteranos y máster).
- Trofeo a los 3 primeros clasificados locales Masculino y Femenino.

ART 14K:

- Trofeo a los 3 primeros clasificados en la clasificación general masculino y femenino.
- Trofeo a los 3 primeros clasificados locales Masculino y Femenino

Si la prueba se debiera interrumpir y suspender en un punto del recorrido la clasificación se determinará según orden y tiempo de llegada en el punto de interrupción.

*La organización se propone hacer de este acto una fiesta dinámica y atractiva donde los ganadores sientan el respaldo del resto de participantes. ¡OS ESPERAMOS a las 13:00h!*

## **8. AVITUALLAMIENTOS**

- Avituallamiento Líquido: compuesto de agua y refrescos isotónicos.
- Avituallamiento Sólido: compuesto de frutas, frutos secos, golosinas
- Avituallamiento Final.

Desglosados y ubicados en cada km de las distintas pruebas.

## **9. DESCALIFICACIONES Y RECLAMACIONES**

### **9.1. DESCALIFICACIONES:**

Serán motivos de descalificación:

- No pasar por los controles de paso obligatorios o no realizar el recorrido completo.
- No llevar el dorsal visible o no atender a las indicaciones de los comisarios cuando se requiera su presentación.
- No atender a las indicaciones de miembros de la organización, voluntarios o cuerpos de seguridad.
- Comportamiento no deportivo o no respetuoso con organizadores, colaboradores, jueces, público y resto de participantes.
- No socorrer a un participante que demande auxilio.
- Participar con el dorsal y/o chip asignado a otro participante o no autorizado por la Organización.

- Realizar la inscripción con los datos alterados.
- Tirar desperdicios durante el recorrido, así como cualquier acción en contra del medio natural.
- Desobedecer directrices de seguridad indicadas por la organización.
- Transitar fuera de los caminos, sendas o lugares señalizados por la organización.
- Retirar parte de la señalización del recorrido.

## 9.2. RECLAMACIONES:

- En el supuesto que algún participante no esté de acuerdo con la clasificación u algún otro inconveniente o incongruencia, deberá dirigirse a control de prueba y exponer oralmente a la organización las alegaciones que considere oportunas.
- Teléfonos de contacto organización: 645 265 728

*La organización NO se hace responsable de cualquier pérdida o robo sufrida por cualquier participante.*

## 10. PROTECCIÓN DEL MEDIO NATURAL

Este evento se desarrolla en un espacio protegido de gran belleza natural, por lo que será obligación de todos preservar el entorno. El abandono de desperdicios fuera de las zonas de control y salirse del itinerario marcado supone la descalificación.

No se dispondrá de vasos para no generar residuos.

## 11. SERVICIOS MÉDICOS

La organización dará asistencia médica con la contratación de ambulancia y personal cualificado.

Esta ambulancia queda ubicada en la línea de salida/meta con capacidad móvil, pero siendo consciente de la difícil accesibilidad de algunos tramos de los recorridos.

Vehículo de intervención rápida (VIR) para zonas montañosas para zonas menos accesible.

Se dispone de un plan de emergencias a consultar, si se precisa por cualquier participante.

[..\Downloads\PLA D'EMERGENCIA II APIARUM TRAIL 2023.pdf](#)

## 12. PARKING

- Se habilitará parte de abajo del paseo del plátano, se informará de localización.
- La organización motiva a respetar las plazas con delimitadas con respeto.
- Destacar que la prueba finaliza atravesando el parking por lo que es posible que en ciertos momentos miembros de la organización no dejen retirar el vehículo.
- Aun así, si los miembros de la organización dan el visto bueno para retirar coche se debe circular con mucha precaución.

## 13. IMAGEN

Se dispondrá a lo largo de las pruebas de personal cualificado de la fotografía para poder descargarlas de forma gratuita en la página de Facebook de la organización

## 14. TELÉFONOS DE CONTACTO

DIRECTOR DE CARRERA: 645 265 728

PRESIDENTE CEB: 686 655 199

EMERGENCIAS: 112

POLICÍA LOCAL: 619 067 486



## 15. ACEPTACIÓN DEL REGLAMENTO

Por favor, leer con atención este documento, ya que al completar la inscripción te das por enterado del contenido de este. Yo como futuro participante de alguna de las carreras de la Apiarium Reconco Trail (ART), acepto y certifico que: 1. Estoy físicamente bien preparado para esta prueba elegida en mi inscripción, que tengo buena salud sin padecer enfermedad, defecto físico o lesión que pueda agravarse con mi participación en esta prueba. Si durante la prueba, padeciera algún tipo de lesión o cualquier otra circunstancia que pudiera perjudicar gravemente mi salud, lo pondré en conocimiento de la organización lo antes posible. 2. Qué soy consciente de que este tipo de competiciones al desarrollarse en montaña, donde hay lugares de difícil control y acceso, conllevan un riesgo adicional para los participantes. Por ello, asisto por propia voluntad e iniciativa asumiendo íntegramente los riesgos y consecuencias derivadas de mi participación. 3. Que dispongo de capacidad física, técnica y recursos suficientes como para garantizar mi propia seguridad, bajo las condiciones de semisuficiencia en las que se desarrolla la prueba, así como el conocimiento del lugar por el que discurre, un Espacio Natural protegido. Soy consciente de que correr por la montaña es complicado en cualquier época del año, y que las inclemencias del tiempo pueden agravar la situación. 4. Que debo saber gestionar, aun encontrándome solo, los problemas físicos o mentales resultantes de la fatiga, los problemas digestivos, los dolores musculares o articulares, así como las pequeñas heridas. Esto supone de manera clara y consecuente que tengo la capacidad suficiente para solucionar los problemas previsibles que encontraré, remediándolos con el material obligatorio u otros propios que puedo suponer necesitar. 18 | P á g i n a 5. En este contexto, tengo en cuenta que es imposible tener un miembro de la organización en todo momento cerca de mí para ayudarme, por lo que serán muchas las ocasiones en que deberé solucionar por mí mismo los problemas. 6. Que valoraré si además del material mínimo obligatorio exigido debo añadir algo más que pueda necesitar en función de mi capacidad física y de la previsión meteorológica. Acepto que no es responsabilidad del Organizador el inspeccionar o supervisar mi material de competición, por lo que únicamente solo yo soy el responsable de llevar todo el material exigido por la organización. 7. Que domino y me comprometo a cumplir las normas y protocolos de seguridad establecidos por la Organización, así como a mantener un comportamiento responsable que no aumente los riesgos para mi integridad física o psíquica. Seguiré las instrucciones y acataré las decisiones que tomen los responsables de la Organización (jueces, médicos, organizadores y/o voluntarios) en temas de seguridad. 8. Que autorizo a los Servicios Médicos de la prueba, a que me practiquen cualquier cura o prueba diagnóstica que pudiera necesitar estando o no en condiciones de solicitarla; ante sus requerimientos me comprometo a abandonar la prueba si ellos lo estiman necesario para mi salud. 9. Que, antes o durante la prueba, no consumiré sustancias prohibidas, consideradas como dopping por las federaciones de atletismo y montaña. 10. Que mi dorsal es personal e intransferible por lo que no podrá llevarlo otro participante o persona alguna en mi lugar. 11. La inscripción implica obligatoriamente que el participante autoriza a la Organización del ART a la realización de fotografías y filmación de su participación en LA PRUEBA y le da su consentimiento para su difusión, explotación comercial y publicitaria de todas las imágenes tomadas durante la carrera, en las que resulte claramente identificable, sin derecho por parte del corredor a recibir compensación económica alguna.